

Wissenschaftliche Leitung

Prof. Dr. med. Gisela Bretzel, Abteilung für Infektions- und Tropenmedizin, Klinikum der Universität München

Termin / Veranstaltungsort

Samstag, 4. September 2021, 9 – 17 Uhr

Kurssaal der Abteilung für Infektions- und Tropenmedizin (Tropeninstitut)
Leopoldstr. 5, 80802 München

Kursgebühr

Die Kursgebühr beträgt **300 Euro** und ist im Voraus zu überweisen. Sie beinhaltet die Kursunterlagen sowie die Verpflegung in den Pausen

Informationen und Anmeldung

Telefonische Auskunft:

Montag bis Donnerstag von 14-16 h unter Tel. 089/2180-13500 oder -3614.

Weitere Informationen erhalten Sie auch im Internet:
www.tropinst.med.uni-muenchen.de

Online Anmeldung:

SAW – Tagungsmanagement, unter
<https://www.saw-tagungsmanagement.com/veranstaltungen/malaria-diagnostik-kurs/>

Die Anmeldung zur Veranstaltung ist verbindlich

Anmeldeschluss und Teilnehmerzahl

Anmeldung bis **31. August 2021** (soweit die Kursplätze nicht vorher vergeben sind).
Die Teilnehmerzahl ist auf **maximal 12** begrenzt.
Mindestzahl: 10 Teilnehmer.

Malaria-Diagnostik-Kurs 2021

akademie für
infektionsmedizin e.V. 

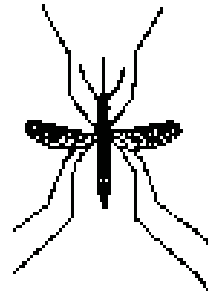

**am Samstag,
den 4. September 2021
von 9 bis 17 Uhr
(1-Tages-Kurs)**

**im Kurssaal der Abteilung für
Infektions- und Tropenmedizin
des Klinikums der Universität München
(www.tropinst.med.uni-muenchen.de)
Leopoldstr. 5, 80802 München**

Einladung

Aufgrund der häufigen Fernreisen und einer steigenden Zahl ausländischer Mitbürger und Migranten aus tropischen Ländern hat die Malaria auch in Deutschland an Bedeutung zugenommen. Mit zuletzt über 1.000 gemeldeten Fällen pro Jahr ist sie die häufigste potenziell lebensbedrohliche importierte Erkrankung.

Entscheidend für die Vermeidung von schweren Verläufen und Todesfällen sind möglichst frühzeitige Diagnose und Therapie. Dies gilt in Deutschland ebenso wie in den Malariagebieten. Häufig ist die diagnostische Expertise vor Ort jedoch unzureichend oder nicht vorhanden. Vor allem nachts und am Wochenende kann dies zu erheblichen logistischen Problemen und Zeitverzögerungen führen.

Alle Krankenhäuser und Laboratorien, die mit der Behandlung bzw. Diagnostik von Patienten mit importierten Erkrankungen befasst sind, sollten daher über Mitarbeiter verfügen, die hinreichende Kenntnisse in der Malariadiagnostik besitzen. Dies gilt ebenso für Ärzte und Laborpersonal in Malariagebieten, die diese Diagnostik entweder selbst durchführen oder für sie verantwortlich sind.

Der hier angebotene Kurs vermittelt theoretische und praktische Kenntnisse zur Malaria. Insbesondere sollen durch intensive Übungen zur Anfertigung von Präparaten sowie durch ausgiebiges Mikroskopieren die Grundlagen der Malariadiagnostik erlernt bzw. vertieft werden.

Prof. Dr. Gisela Bretzel
Kursleitung

Zielgruppen

- MTLAs und Arzthelfer/Innen
- Ärzte/innen und Naturwissenschaftler/innen verschiedener Fachrichtungen
- In Entwicklungsländern tätiges medizinisches Personal

Kursinhalte

- Einführung und Überblick zur Malaria
- Herstellung und Färbung von Ausstrichen und Dicken Tropfen
- Diagnostik und Differenzierung aller Malariaformen
- Artefakte, Fehlerquellen, Qualitätskontrolle
- Andere Diagnostikmethoden (Schnelltests u.a.)
- Lernerfolgskontrolle

Kursunterlagen

(zur Mitnahme für jeden Teilnehmer)

- Kompakt-Script mit CD
- Färbeanleitungen
- Referenzpräparate
- Farbtafeln (für die Verwendung im Labor)

Zertifizierung

- Kurszertifikat für erfolgreiche Teilnahme
- Zertifizierung bei der Akademie für Infektionsmedizin mit 8 iCME Punkten
- 10 CME-Fortbildungspunkte bei der Bayerischen Landesärztekammer sind beantragt

Dozenten und Tutoren

Frau Prof. Dr. med. Gisela Bretzel (Kursleiterin) und weitere wissenschaftliche und technische Mitarbeiter/innen der Abteilung für Infektions- und Tropenmedizin des Klinikums der Universität München

Veranstalter

Akademie für Infektionsmedizin e.V.

Eine Initiative der DGI e.V. und dagnä e.V.

Geschäftsstelle

Ansprechpartner: Christine Pettkus
Nürnberger Str. 16 · 10789 Berlin
Tel: 030 090 0193-17 · Fax: 030 398 019327
info@akademie-infektionsmedizin.de
www.akademie-infektionsmedizin.de

Anmelde-, Zahlungs-, und Stornobedingungen

Änderungen und Stornierungen bedürfen der Schriftform. Für Stornierungen bis 6 Monate vor der Veranstaltung berechnen wir 10 % der vereinbarten Teilnahmegebühr. Für Stornierungen bis 30 Tage vor Beginn der Veranstaltung berechnen wir 20% der Teilnahmegebühr. In allen anderen Fällen bleibt Ihre finanzielle Verpflichtung vollumfänglich bestehen.

Die Anmeldegebühr wird sofort mit der Anmeldung fällig und ist spätestens 6 Wochen vor Kursbeginn zu bezahlen. Ein Anspruch auf Teilnahme besteht erst nach Eingang des gesamten Teilnahmebetrages.

Umbuchungen können – wenn möglich – zu einer Bearbeitungsgebühr in Höhe von 10% der Teilnehmergebühr vorgenommen werden.

Wenn die Umbuchung in einem Zeitraum kürzer als 6 Monate zum ursprünglich gebuchten Kurs stattfindet, bleibt es bei der Bearbeitungsgebühr nur in dem Fall dass der freie Platz wieder besetzt werden kann. Ansonsten werden die Stornobedingungen fällig.

Die Vergabe der Plätze obliegt auch bei Umbuchungen dem Veranstalter

Sollte die Veranstaltung aus Gründen, die nicht von der Akademie für Infektionsmedizin e.V. zu vertreten sind (z.B. Naturkatastrophen, Streik oder höhere Gewalt) nicht oder nicht in der angebotenen und gebuchten Form

durchgeführt werden können, besteht weder ein Anspruch auf Erstattung der (anteiligen) Teilnahmegebühren noch auf Ersatz sonstiger (Vermögens-)Schäden.

Die Anmeldungen bleiben hingegen gültig falls die Veranstaltung verschoben werden muss.

Anfahrt



Im Hof des Gebäudes Leopoldstrasse 5 stehen für Kursteilnehmer kostenfreie Parkplätze zur Verfügung.